

【第 597 期】济安金信基金周报

(2022.10.10—2022.10.14)

目录

| | |
|------------------|----|
| 一、市场概况..... | 2 |
| (一) 基础市场..... | 2 |
| 1. A 股市场回顾..... | 2 |
| 2. 腾讯济安指数表现..... | 2 |
| 3. 资金概况..... | 3 |
| 4. 债券市场回顾..... | 4 |
| 5. 市场要闻..... | 4 |
| (二) 基金市场..... | 5 |
| 1. 发行、清盘统计..... | 5 |
| 2. 市场要闻..... | 5 |
| 二、各类基金整体表现..... | 6 |
| (一) 权益类基金..... | 6 |
| (二) 固定收益类基金..... | 8 |
| 1. 货币市场基金..... | 8 |
| 2. 债券基金..... | 9 |
| (三) QDII 基金..... | 10 |
| 风险提示及免责声明..... | 12 |

济安金信基金评价中心

基金评价中心基金研究员 刘思妍
Email: lsy@jajx.com

地址: 北京市海淀区万柳东路 25 号万
泉商务花园 507

一、市场概况

(一) 基础市场

图 1：指数动态（2022.10.10—2022.10.14）

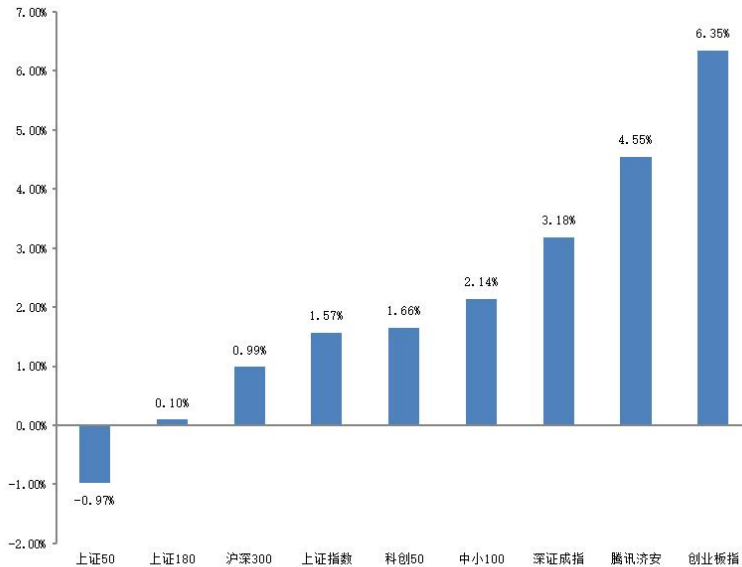

数据来源：济安金信基金评价中心

1. A股市场回顾

上周（2022.10.10-2022.10.14）A股涨跌不一，其中，仅上证50下跌，创业板指上涨超过6%。盘面上，两市日均成交额为6982.34亿，较前一周增加648.68亿，两市融资余额增加，北向资金整周净流出。行业板块方面，申万一级行业中，医药生物、电力设备及农林牧渔板块涨幅居前，食品饮料、煤炭及银行板块跌幅居前。

2. 腾讯济安指数表现

腾讯济安指数上周上涨4.55%。腾讯济安原名“中证腾安价值100指数”，由腾讯财经倡导，济安金信设计，中证指数公司发布，是国内第一家由互联网媒体主导发布的证券市场指数。指数基点1000点，基日为2013年5月18日，并于2013年11月18日在上交所挂牌。腾讯济安指数具有价值投资导向特征，旨在发掘市场中的价值低估个股组合，形成“黑马”指数。指数成份股100只，每年6月和12月定期更新，完全透明公开，既可以作为基金指数化投资标的，又可以作为普通投资者的“股票池”。



济安金信
基金评价中心

表 1: 各指数当前估值情况

| 指数代码 | 指数名称 | 市盈率 PE (TTM) | 百分位 | 股息率 | 净资产收益率 ROE (2022Q2) |
|--------|--------|-----------------|--------|-------|------------------------|
| 000001 | 上证指数 | 11.98 | 6.51% | 2.70% | 5.52% |
| 399001 | 深证成指 | 25.65 | 28.59% | 1.46% | 5.68% |
| 399006 | 创业板指 | 46.37 | 17.44% | 0.53% | 6.78% |
| 000300 | 沪深 300 | 11.26 | 7.60% | 1.17% | 6.63% |
| 000010 | 上证 180 | 9.18 | 4.81% | 2.78% | 5.95% |
| 000016 | 上证 50 | 9.27 | 5.60% | 3.40% | 6.00% |
| 000905 | 中证 500 | 21.31 | 7.43% | 3.78% | 6.64% |
| 000847 | 腾讯济安 | 6.11 | 0.31% | 1.99% | 4.70% |
| 399005 | 中小 100 | 29.20 | 27.64% | 5.38% | 6.97% |

数据截至日期: 2022 年 10 月 14 日

数据来源: 济安金信基金评价中心

注: 指数估值百分位计算基准日为 2006 年 12 月 31 日

3. 资金概况

3.1 沪深两市融资资金

权益市场震荡上行, 沪深两市两融余额增加 71.97 亿元。截至 10 月 14 日, 两市融资融券总额合计为 15454.32 亿元。

图 2: 近四十个交易日沪市融资资金流向

单位: 亿元

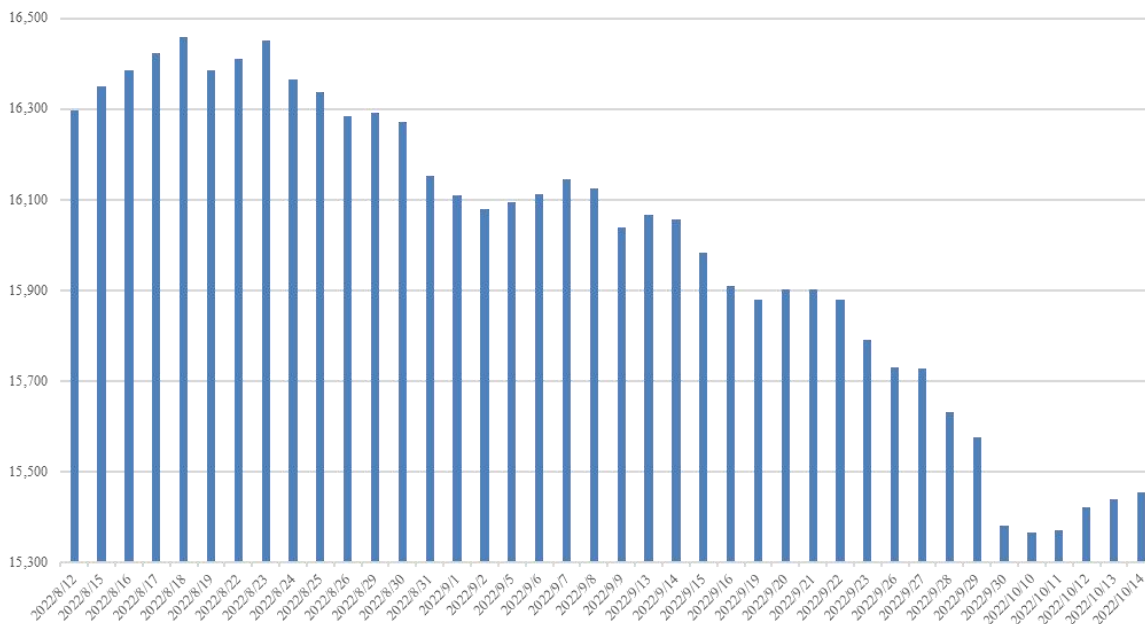

数据来源: 济安金信基金评价中心 (数据截止日期: 2022. 10. 14)

济安金信
 基金评价中心

3.2 沪股通、深股通资金流向

北向资金净流出，周内累计净流出金额 62.52 亿。具体来看，沪股通资金净卖出 89.45 亿，深股通资金净买入 26.93 亿。

图 3：近四十个交易日沪股通、深股通资金流向

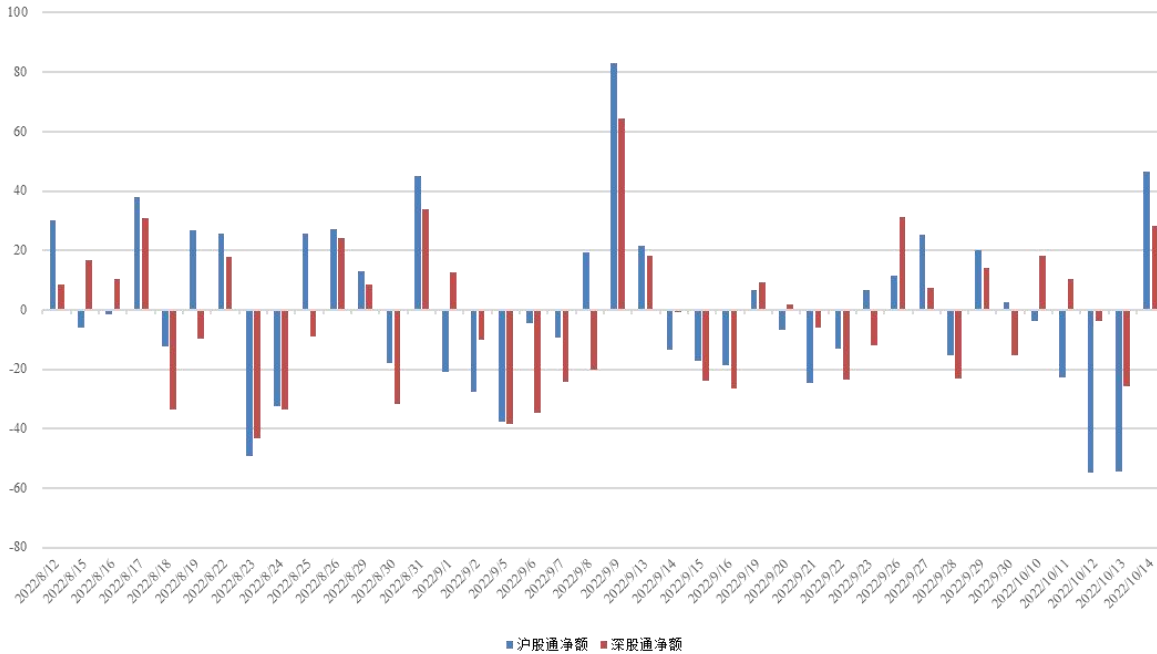

数据来源：济安金信基金评价中心（数据截止日期：2022.10.14）

4. 债券市场回顾

货币市场方面，资金面稍有收敛。整周央行公开市场共有 3570 亿元逆回购到期，当周逆回购操作 100 亿元，央行公开市场操作实现净回笼 3470 亿元。银行间市场资金利率以下行为主。

债市整体上行。利率债方面，一级市场地方债发行增加，二级市场关键期限国债及国开债到期收益率多数下行，国债各期限利差有所走阔，国开债各期限利差有所收窄；信用债方面，各品种到期收益率多数下行，信用利差有所走阔；转债方面，中证转债整周上涨 2.09%。

5. 市场要闻

宏观经济：

中国人民银行 10 月 11 日发布的前三季度金融统计数据报告显示，9 月份，人民币贷款增加 2.47 万亿元，同比多增 8108 亿元；9 月末，社会融资规模存量为 340.65 万亿元，同比增长 10.6%；9 月末，广义货币（M2）余额 262.66 万亿元，同比增长 12.1%。随着稳增长政策持续加码并加快落地，企（事）业单位和居民部门信贷有效需求持续回升。后续基础设施建设、制造业、房地产等领域的信贷投放有望对四季度新增人民币贷款等数据继续形成有力支撑，助力经济稳增长。（中国证券报）



国家统计局 10 月 14 日发布数据显示，9 月份，全国 CPI（居民消费价格指数）同比上涨 2.8%，涨幅比上月扩大 0.3 个百分点；PPI（工业生产者出厂价格指数）同比上涨 0.9%，涨幅比上月回落 1.4 个百分点。9 月份，居民消费市场运行总体平稳，CPI 环比略涨，同比涨幅有所扩大。受国际国内多种因素影响，工业品价格走势整体下行，但下行态势趋缓，PPI 环比降幅收窄，同比涨幅继续回落。（中国证券报）

10 月 12 日，美国劳工部发布的数据显示，美国 9 月 PPI（生产者价格指数）同比增长 8.5%，较上月的 8.7% 有所回落，高于预期的 8.4%；环比上升 0.4%，为三个月来首次上升，高于预期的 0.2% 及上月的 -0.1%。美国 9 月份生产者价格涨幅超过预期，表明通胀压力需要时间才能缓和，将促使美联储继续积极加息。（中国证券报）

10 月 13 日，美国劳工部发表的数据显示，美国 9 月未季调 CPI 同比增长 8.2%，高于市场预期的 8.1%；9 月未季调核心 CPI 同比上升 6.6%，为 1982 年 8 月以来最高。数据表示美国通胀仍然处于高位。劳工部实际数据相比此前预测更高，仍远远高于美联储的舒适区。其中核心价格指数已经达到 1982 年以来 40 年的高位。（上海证券报）

权益市场：

10 月 14 日晚，上交所修订发布《上海证券交易所科创板上市公司股东以向特定机构投资者询价转让和配售方式减持股份实施细则》，对科创板询价转让相关操作流程与信息披露要求予以优化，并对窗口期规定及存托凭证规则适用等事项做出衔接。据悉，修订后的《实施细则》自发布之日起施行。上交所此次优化升级科创板询价转让制度，有利于科创板市场的高质量发展。（中国证券报）

10 月 15 日，上交所公告，已完成科创板股票做市交易业务各项准备工作，科创板股票做市交易业务上线已准备就绪。截至 10 月 14 日，经证监会核准，14 家证券公司取得了上市证券做市交易业务资格，标志着部分证券公司已具备开展科创板股票做市交易业务的条件。随着越来越多券商获得资格，基于做市制度的优势，科创板的流动性、报价的合理性、市场的信心都将得以提升，且在风险可控的前提下，将更有利于价值发现，有利于资本市场的发展。（中国证券报）

（二）基金市场

1. 发行、清盘统计

上周共有 28 只新发基金开始认购，其中，纯债型基金 5 只，二级债基金 4 只，混合型基金 11 只，股票型基金 1 只，指数型基金 5 只，FOF 产品 2 只。

上周共有 5 只基金产品发生清盘，全部为经基金持有人大会同意而终止上市。

2. 市场要闻

证监会正在研究制定外资适用特定短线交易制度的两项政策，即允许符合条件的境外公募基金参照境内公募基金按产品计算持有证券数量，豁免香港中央结算有



限公司适用特定短线交易制度。（上海证券报）

二、各类基金整体表现

上周权益市场震荡上行，接近八成主动权益类基金（包括股票型、混合型及封闭式基金）及八成被动权益类基金周内净值上涨；外围市场方面，全球主要市场股指涨跌不一；国际原油价格下跌，黄金及白银价格下跌，不足三成投资于海外市场的 QDII 基金近一周净值收益上涨。

资金面稍有收敛，货基收益率较前一周略有下跌；债市整体上行，超过九成纯债型和债券指数型基金近一周净值收益率为正；权益市场震荡上行，全部一级债及超过九成二级债产品近一周净值收益率上涨。

（一）权益类基金

上周权益市场震荡上行，接近八成主动权益类基金（包括股票型、混合型及封闭式基金）及八成被动权益类基金周内净值上涨。其中，混合型基金近一周平均净值收益为 1.58%，股票型基金近一周平均净值收益为 2.17%，封闭式权益类基金近一周平均净值收益为 1.43%，股票指数型基金近一周平均净值收益为 2.40%。

个股表现方面，医药生物等板块周内领涨，相关的主题行业基金或相关板块个股持仓比例较高的产品涨幅居前；而半导体等板块走势较为低迷，相关主题行业基金或重配相关板块个股的产品表现不佳。

表 2：上周各权益类基金收益表现（涨幅前 5 位及跌幅前 5 位）

| 权益类 | | | | | |
|-------|--------|--------------------|------------|------------|-------------|
| 基金类型 | 代码 | 基金名称 | 近一周回报率 (%) | 近三年回报率 (%) | 成立以来回报率 (%) |
| 混合型基金 | 005293 | 诺德新旺灵活配置混合 | 12.93 | 38.34 | 42.93 |
| | 001411 | 诺安创新驱动灵活配置混合 A | 11.50 | -10.83 | 0.81 |
| | 002051 | 诺安创新驱动灵活配置混合 C | 11.49 | -11.27 | -1.14 |
| | 013072 | 泰信医疗服务混合 A | 11.02 | -- | -7.82 |
| | 013073 | 泰信医疗服务混合 C | 11.00 | -- | -8.17 |
| | 005844 | 东方人工智能主题混合 | -12.50 | -21.90 | -14.39 |
| | 008656 | 招商科技创新混合 C | -10.50 | -- | 12.54 |
| | 008655 | 招商科技创新混合 A | -10.47 | -- | 14.88 |
| | 015937 | 信诚鼎利灵活配置混合 (LOF) C | -10.06 | -- | -5.77 |
| | 165528 | 信诚鼎利灵活配置混合 (LOF) A | -10.04 | 21.85 | 10.28 |
| 股票型基金 | 000913 | 农银汇理医疗保健主题股票 | 10.03 | 23.35 | 92.54 |
| | 010709 | 安信医药健康主题股票 A | 9.84 | -- | 28.38 |
| | 010710 | 安信医药健康主题股票 C | 9.82 | -- | 27.27 |
| | 008923 | 建信医疗健康行业股票 A | 9.69 | -- | 2.08 |
| | 008924 | 建信医疗健康行业股票 C | 9.68 | -- | 1.75 |



济安金信
基金评价中心

| 权益类 | | | | | | |
|----------------|--------------|------------------------|----------------|------------|-------------|--------|
| 基金类型 | 代码 | 基金名称 | 近一周回报率 (%) | 近三年回报率 (%) | 成立以来回报率 (%) | |
| | 015773 | 招商移动互联网产业股票 C | -10.78 | -- | 10.33 | |
| | 001404 | 招商移动互联网产业股票 A | -10.77 | 58.16 | 31.43 | |
| | 006503 | 财通集成电路产业股票 C | -7.21 | 21.04 | 59.24 | |
| | 006502 | 财通集成电路产业股票 A | -7.19 | 23.99 | 64.25 | |
| | 010392 | 易方达战略新兴产业股票 C | -5.01 | -- | -30.04 | |
| 封闭式 | 501046 | 财通多策略福鑫定期开放灵活配置混合 | 10.76 | 92.05 | 181.09 | |
| | 501201 | 红土创新科技创新 3 年封闭运作灵活配置混合 | 7.70 | -- | 75.93 | |
| | 005108 | 圆信永丰双利优选定期开放灵活配置混合 | 6.64 | 10.41 | 7.91 | |
| | 161040 | 富国创业板两年定期开放混合 | 5.44 | -- | 22.71 | |
| | 160529 | 博时创业板两年定期开放混合 | 5.40 | -- | 2.21 | |
| | 501096 | 国联安科技创新 3 年封闭运作灵活配置混合 | -4.51 | -- | -5.46 | |
| | 506001 | 万家科创板 2 年定期开放混合 | -3.73 | -- | 15.16 | |
| | 161132 | 易方达科顺定期开放灵活配置混合 | -3.11 | 39.66 | 74.12 | |
| | 506000 | 南方科创板 3 年定期开放混合 | -3.07 | -- | -15.24 | |
| | 006345 | 景顺长城集英成长两年定期开放混合 | -2.93 | 18.29 | 29.09 | |
| | 指数型 (权益类) | 512290 | 国泰中证生物医药 ETF | 9.70 | 1.41 | 21.21 |
| | | 159898 | 招商中证全指医疗器械 ETF | 9.56 | -- | -31.44 |
| 159883 | | 永赢中证全指医疗器械 ETF | 9.47 | -- | -31.79 | |
| 159797 | | 汇添富中证全指医疗器械 ETF | 9.41 | -- | 4.78 | |
| 516670 | | 招商中证畜牧养殖 ETF | 8.67 | -- | -9.12 | |
| 014854 | | 嘉实中证半导体产业指数增强 A | -12.86 | -- | 6.55 | |
| 014855 | | 嘉实中证半导体产业指数增强 C | -12.86 | -- | 6.43 | |
| 014193 | | 汇添富中证芯片产业指数增强 A | -6.26 | -- | -37.12 | |
| 014194 | | 汇添富中证芯片产业指数增强 C | -6.26 | -- | -37.28 | |
| 159792 | | 富国中证港股通互联网 ETF | -6.03 | -- | -48.59 | |
| 基金中基金 (FOF) | 160326 | 华夏优选配置一年封闭运作 A | 2.72 | -- | -17.94 | |
| | 014092 | 华夏优选配置一年封闭运作 C | 2.70 | -- | -18.20 | |
| | 501217 | 华夏行业配置一年封闭 A | 2.60 | -- | -6.48 | |
| | 014079 | 华夏行业配置一年封闭 C | 2.57 | -- | -6.68 | |
| | 501216 | 富国智鑫行业精选一年封闭运作 A | 2.52 | -- | -16.98 | |
| | 008462 | 平安盈丰积极配置三个月持有 C (FOF) | -1.82 | -- | 17.06 | |
| | 008461 | 平安盈丰积极配置三个月持有 A (FOF) | -1.80 | -- | 18.71 | |
| | 012639 | 富国智优精选 3 个月持有 C | -1.39 | -- | -20.08 | |
| | 012638 | 富国智优精选 3 个月持有 A | -1.36 | -- | -19.74 | |
| | 013794 | 富国智浦精选 12 个月持有 C | -1.15 | -- | -22.06 | |

数据截止日期：2022 年 10 月 14 日

数据来源：济安金信基金评价中心

注：基金收益统计剔除 ETF 联接基金、因巨额赎回等出现净值异常的基金，不同份额分别计算。

以下为本中心近期建议关注的主动权益类五星基金精选池：



济安金信
基金评价中心

表 3：济安金信权益类基金五星精选池

| 序号 | 基金名称 | 基金代码 | 基金标签 |
|----|-------------------|--------|-------|
| 1 | 国投瑞银进宝灵活配置混合 | 001704 | 灵活配置 |
| 2 | 国投瑞银先进制造混合 | 006736 | 先进制造 |
| 3 | 华安安信消费混合 | 519002 | 消费行业 |
| 4 | 交银先进制造混合 | 519704 | 先进制造 |
| 5 | 汇丰晋信动态策略混合 | 540003 | 动态策略 |
| 6 | 易方达供给改革灵活配置混合 | 002910 | 供给改革 |
| 7 | 易方达环保主题混合 | 001856 | 环保主题 |
| 8 | 泰达转型机遇股票 | 000828 | 转型机遇 |
| 9 | 工银生态环境股票 | 001245 | 生态环境 |
| 10 | 国泰江源优势精选灵活配置混合 | 005730 | 灵活配置 |
| 11 | 国泰智能汽车股票 | 001790 | 智能汽车 |
| 12 | 广发鑫享灵活配置混合 | 002132 | 灵活配置 |
| 13 | 申万菱信新能源汽车主题灵活配置混合 | 001156 | 新能源汽车 |
| 14 | 信诚新兴产业混合 | 000209 | 新兴产业 |
| 15 | 财通价值动量混合 | 720001 | 价值投资 |

权益类基金数量及细分类较多，业绩展示不能全面反映市场概况。除上述精选的主动权益类基金外，建议关注的主题投资基金名单如下。

表 4：济安金信权益类基金五星精选池（主题类）

| 基金代码 | 基金名称 | 基金类型 | 成立日期 |
|--------|------------|------|-----------|
| 540008 | 汇丰晋信低碳先锋股票 | 股票型 | 2010/6/8 |
| 003834 | 华夏能源革新股票 | 股票型 | 2017/6/7 |
| 001856 | 易方达环保主题混合 | 混合型 | 2017/6/2 |
| 519704 | 交银先进制造混合 | 混合型 | 2011/6/22 |
| 519002 | 华安安信消费混合 | 混合型 | 2013/5/23 |

数据来源：济安金信基金评价中心

（二）固定收益类基金

1. 货币市场基金

银行间市场利率以下行为主，货基收益率较前一周略有下跌。上周货币基金平均七日年化收益率为 1.6476%，较前一周小幅下跌 0.0102%，不足一成货基七日年化维持在 2% 以上，8 只产品七日年化收益率高于 3%（不同份额分别计算）。

表 5：济安金信货币型基金五星精选池

| 基金名称 | 基金代码 | 成立日期 | 基金经理 | 综合费率 |
|-----------|--------|------------|--------|-------|
| 兴全天添益货币 | 001821 | 2015/11/5 | 王健 | 0.20% |
| 交银天益宝货币 | 003969 | 2016/12/20 | 黄莹洁 | 0.21% |
| 易方达现金增利货币 | 000621 | 2015/2/5 | 石大怿、梁莹 | 0.20% |



济安金信
基金评价中心

| 基金名称 | 基金代码 | 成立日期 | 基金经理 | 综合费率 |
|--------|--------|-----------|------|-------|
| 博时合惠货币 | 004137 | 2017/1/13 | 魏桢 | 0.21% |

数据来源：济安金信基金评价中心

2. 债券基金

债市整体上行，超过九成纯债型和债券指数型基金近一周净值收益率为正；权益市场震荡上行，全部一级债及超过九成二级债产品近一周净值收益率上涨。其中，纯债型基金近一周平均净值收益为 0.21%，一级债基金近一周平均净值收益为 0.67%，二级债基金近一周平均净值收益为 0.93%，债券指数型基金近一周平均净值收益为 0.26%。

表 6：上周各固定收益类基金收益表现（涨幅前 5 位及跌幅前 5 位）

| 固定收益类 | | | | | |
|-------|--------|-------------------|----------------|----------------|-----------------|
| 基金类型 | 代码 | 基金名称 | 近一周 回报率 (%) | 近三年 回报率 (%) | 成立以来 回报率 (%) |
| 纯债型 | 005579 | 光大保德信晟利债券 A | 3.28 | 13.14 | 18.63 |
| | 005580 | 光大保德信晟利债券 C | 3.26 | 11.79 | 16.25 |
| | 002101 | 创金合信转债精选债券 A | 2.50 | 14.15 | 27.77 |
| | 002102 | 创金合信转债精选债券 C | 2.48 | 13.14 | 26.12 |
| | 008331 | 万家可转债债券 A | 2.42 | -- | 23.74 |
| | 006572 | 宝盈盈泰纯债债券 C | -1.49 | 2.79 | 8.18 |
| | 005846 | 宝盈盈泰纯债债券 A | -1.47 | 4.33 | 16.28 |
| | 013256 | 金鹰添荣纯债债券 C | -1.41 | -- | -24.63 |
| | 014512 | 英大安盈 30 天滚动持有债券 C | -0.39 | -- | -1.34 |
| | 014511 | 英大安盈 30 天滚动持有债券 A | -0.38 | -- | -1.23 |
| 一级债 | 009512 | 天弘添利债券 (LOF)E | 4.97 | -- | 33.59 |
| | 164206 | 天弘添利债券 (LOF)C | 4.95 | 42.16 | 66.33 |
| | 200013 | 长城积极增利债券 A | 3.95 | 3.10 | 70.82 |
| | 200113 | 长城积极增利债券 C | 3.93 | 1.83 | 62.81 |
| | 240018 | 华宝可转债债券 A | 3.47 | 58.50 | 67.31 |
| | 160608 | 鹏华普天债券 B | 0.07 | 5.81 | 115.83 |
| | 160602 | 鹏华普天债券 A | 0.08 | 6.76 | 155.86 |
| | 167501 | 安信宝利债券 (LOF) | 0.10 | 5.60 | 33.29 |
| | 070005 | 嘉实债券 | 0.14 | 10.46 | 219.29 |
| | 519023 | 海富通稳健添利债券 C | 0.14 | 8.47 | 59.95 |
| 二级债 | 006147 | 宝盈融源可转债债券 A | 7.27 | 32.06 | 32.15 |
| | 006148 | 宝盈融源可转债债券 C | 7.27 | 30.87 | 30.92 |
| | 210014 | 金鹰元丰债券 A | 5.44 | 61.10 | 72.13 |
| | 014336 | 金鹰元丰债券 C | 5.42 | -- | -13.83 |
| | 530020 | 建信转债增强债券 A | 4.99 | 33.31 | 223.80 |
| | 002522 | 永赢双利债券 C | -0.50 | 11.86 | 29.71 |
| | 006650 | 招商安庆债券 | -0.49 | 21.32 | 26.16 |



固定收益类

| 基金类型 | 代码 | 基金名称 | 近一周 回报率 (%) | 近三年 回报率 (%) | 成立以来 回报率 (%) |
|-------------|--------|------------------------|----------------|----------------|-----------------|
| | 002521 | 永赢双利债券 A | -0.48 | 13.21 | 272.95 |
| | 014716 | 东兴兴源债券 A | -0.38 | -- | 0.36 |
| | 014717 | 东兴兴源债券 C | -0.36 | -- | 0.43 |
| | 511380 | 博时中证可转债及可交换债券 ETF | 1.91 | -- | 14.96 |
| | 511180 | 海富通上证投资级可转债及可交换债券 ETF | 1.16 | -- | 7.09 |
| | 006961 | 南方中债 7-10 年国开行债券指数 A | 0.81 | 16.58 | 20.08 |
| | 013594 | 南方中债 7-10 年国开行债券指数 E | 0.80 | -- | 6.88 |
| 指数型 (债券) | 003358 | 易方达中债 7-10 年期国开行债券指数 A | 0.80 | 17.43 | 23.90 |
| | 007765 | 前海开源中债 1-3 年国开行债券指数 A | -0.06 | 7.86 | 8.17 |
| | 007766 | 前海开源中债 1-3 年国开行债券指数 C | -0.06 | 4.42 | 4.81 |
| | 013542 | 银河中债 1-3 年国开行债券指数 C | -0.03 | -- | 2.02 |
| | 013541 | 银河中债 1-3 年国开行债券指数 A | -0.02 | -- | 2.05 |
| | 006473 | 招商中债 1-5 年进出口行债券指数 A | 0.00 | 6.88 | 9.68 |

数据截止日期：2022 年 10 月 14 日

数据来源：济安金信基金评价中心

注：基金收益统计剔除 ETF 联接基金、因巨额赎回等出现净值异常的基金，不同份额分别计算。

(三) QDII 基金

外围市场方面，全球主要市场股指涨跌不一。10 月 13 日，美国劳工部发表的数据显示，今年 9 月美国消费者价格指数（CPI）环比上涨 0.4%，同比上涨 8.2%。美股三大指数涨跌不一，其中，仅道琼斯上涨，纳斯达克跌幅超过 3%；欧洲主要市场股指涨跌不一，其中，仅英股下跌；亚太地区股指均下跌，其中，台股跌幅超过 4%。大宗商品方面，国际油价下跌；贵金属方面，黄金及白银价格下跌。

截至 10 月 14 日已公布的净值数据显示，不足三成投资于海外市场的 QDII 基金近一周净值收益上涨，平均涨跌幅为-1.28%。由于交易时间、交易机制等不同，投资者在投资 QDII 基金前需充分了解其运作所面临的各项风险，审慎做出投资决策。

表 7：上周海外基金收益表现（涨幅前 5 位及跌幅前 5 位）

| 基金类型 | 代码 | 基金名称 | 近一周 回报率 (%) | 近三年 回报率 (%) | 成立以来 回报率 (%) |
|------|--------|-------------------|----------------|----------------|-----------------|
| | 162411 | 华宝标普油气 A 人民币 | 15.48 | 106.82 | -22.03 |
| | 162719 | 广发道琼斯美国石油 A 人民币 | 15.31 | 158.68 | 126.71 |
| | 004243 | 广发道琼斯美国石油 C 人民币 | 15.25 | 154.71 | 125.47 |
| | 007844 | 华宝标普油气 C 人民币 | 15.20 | -- | 94.31 |
| | 163208 | 诺安油气能源 | 12.34 | 43.82 | 8.30 |
| QDII | 159605 | 广发中证海外中国互联网 30ETF | -9.45 | -- | -36.83 |
| | 008764 | 天弘越南市场 C | -9.33 | -- | 13.82 |
| | 000988 | 嘉实全球互联网人民币 | -9.29 | 4.48 | 56.30 |
| | 164906 | 交银中证海外中国互联网 | -9.29 | -36.82 | -23.80 |
| | 008763 | 天弘越南市场 A | -9.24 | -- | 14.67 |

济安金信
 基金评价中心

数据截止日期：2022 年 10 月 14 日

数据来源：济安金信基金评价中心

注：基金收益统计剔除 ETF 联接基金、因巨额赎回等出现净值异常的基金，不同份额分别计算。
另外由于国际市场交易结算时间不同、业绩披露频率不同等原因，QDII 基金在统计日无净值披露的使用最近一期净值披露数据。



济安金信
基金评价中心

风险提示及免责声明

市场有风险，投资需谨慎。基金的风险收益特性与银行存款、债券等投资工具不同，投资人所持有的基金份额可以分享基金投资所产生的收益，也可能承担基金投资所带来的损失，并不构成业绩保障。因此投资者需审慎评估自身的财务状况及风险承受能力，并选择与之相匹配的基金产品进行投资。

基金作为一种投资工具，其过往业绩并不代表未来表现。基金净值表现的短期波动难以预测，建议投资人不要过于关注基金的短期业绩，而是追求长期资产的长期稳健增值。

本报告所载的全部内容均基于已公开的市场信息，但不保证该等信息的准确性或完整性。在任何情况下，本报告中的信息或所表述的意见不构成对任何人的投资建议。

