

【第 539 期】济安金信基金周报

(2021.08.02—2021.08.06)

目录

一、市场概况.....	2
(一) 基础市场.....	2
1. A 股市场回顾.....	2
2. 腾讯济安指数表现.....	2
3. 资金概况.....	3
4. 债券市场回顾.....	4
5. 市场要闻.....	5
(二) 基金市场.....	6
1. 发行、清盘统计.....	6
2. 市场要闻.....	6
二、各类基金整体表现.....	7
(一) 权益类基金.....	7
(二) 固定收益类基金.....	9
1. 货币市场基金.....	9
2. 债券基金.....	9
(三) QDII 基金.....	11
风险提示及免责声明.....	12

济安金信基金评价中心

基金评价中心基金研究员 张碧璇
Email: zbx@jajx.com

地址: 北京市海淀区万柳东路 25 号万
泉商务花园 301

一、市场概况

(一) 基础市场

图 1：指数动态（2021.08.02—2021.08.06）

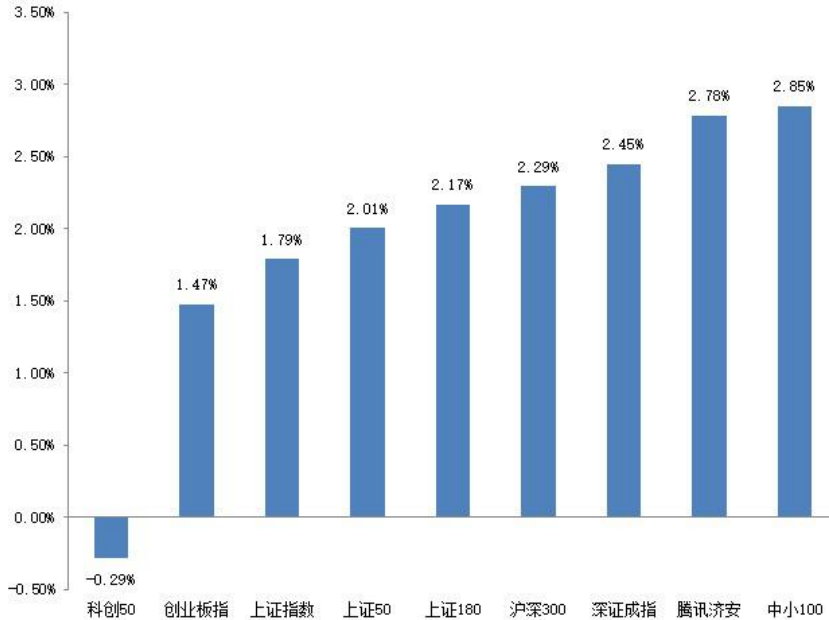

数据来源：济安金信基金评价中心

1. A股市场回顾

上周（2021.08.02—2021.08.06）A股在周初大幅超跌反弹后持续震荡调整，除科创50小幅收跌外，其他主要宽基指数整周涨幅均超过1%。盘面上，两市总成交额较前期高位有所回落，不过仍维持万亿以上的相对高位。板块热点间分化持续加剧，此前涨幅较大、市场预期较高的新能源产业链、半导体、军工等高端制造业虽出现一定回调，但仍是资金较为青睐的赛道；而金融、地产等传统蓝筹板块则持续表现偏弱。具体来看，申万一级行业中，国防军工、汽车及建筑材料板块近一周涨幅居前，钢铁、传媒及电子板块近一周跌幅居前。

2. 腾讯济安指数表现

腾讯济安指数整周上涨2.78%。腾讯济安原名“中证腾安价值100指数”，由腾讯财经倡导，济安金信设计，中证指数公司发布，是国内第一家由互联网媒体主导发布的证券市场指数。指数基点1000点，基日为2013年5月18日，并于2013年11月18日在上交所挂牌。腾讯济安指数具有价值投资导向特征，旨在发掘市场中的价值低估个股组合，形成“黑马”指数。指数成份股100只，每年6月和12月定期更新，完全透明公开，既可以作为基金指数化投资标的，又可以作为普通投资者的“股票池”。



济安金信
基金评价中心

表 1：各指数当前估值情况

指数代码	指数名称	市盈率 PE (TTM)	百分位	股息率	净资产收益率 ROE (2021Q2)
000001	上证综指	14.05	10.90%	2.81%	2.83%
399001	深证成指	28.65	34.25%	1.05%	2.96%
399006	创业板指	60.80	30.47%	0.39%	3.59%
399005	中小板指	13.76	13.34%	0.92%	3.06%
000010	上证 180	11.44	10.05%	2.06%	2.99%
000016	上证 50	11.18	10.21%	2.46%	2.92%
000300	沪深 300	21.97	7.78%	2.67%	3.20%
000905	中证 500	7.61	4.17%	1.47%	2.46%
000847	腾讯济安	32.99	34.78%	2.80%	3.25%

数据截至日期：2020 年 8 月 6 日

数据来源：济安金信基金评价中心

注：指数估值百分位计算基准日为 2006 年 12 月 31 日

3. 资金概况

3.1 沪深两市融资融券

权益市场反弹后震荡整理，沪深两市两融余额增加 295.06 亿元。截至 8 月 6 日，两市融资融券总额合计为 18326.66 亿元。

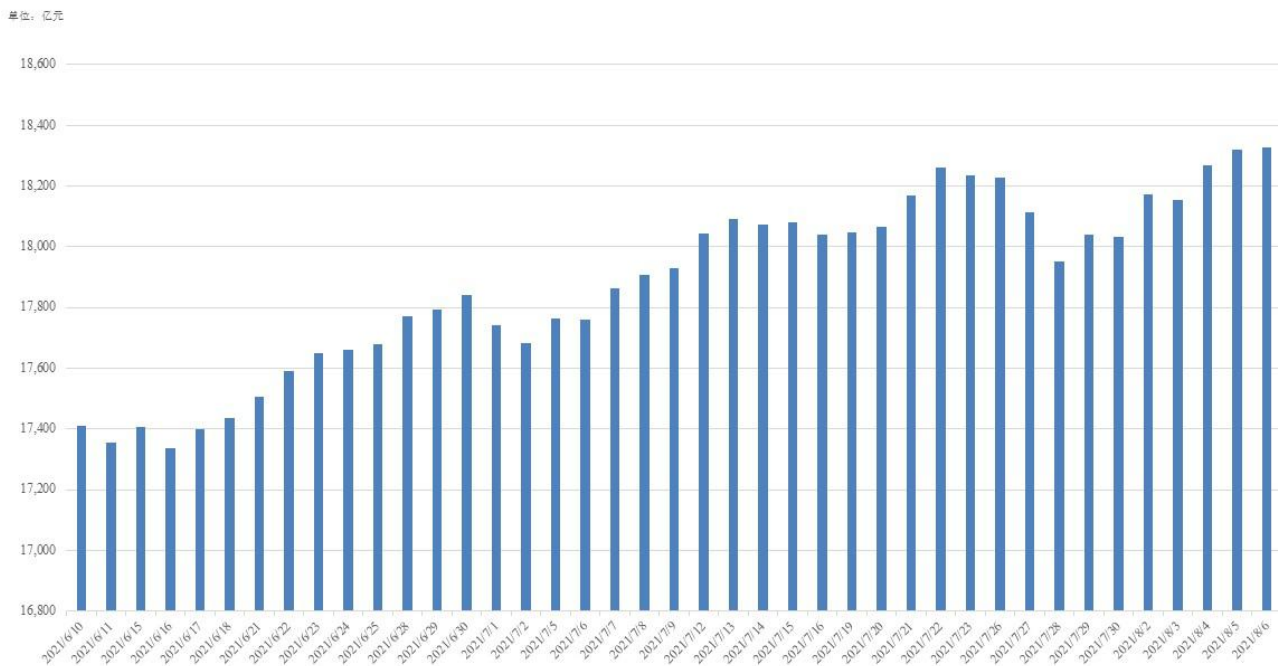
图 2：近四十个交易日沪市融资融券流向

数据来源：济安金信基金评价中心（数据截止日期：2021.08.06）

济安金信
 基金评价中心

3.2 沪股通、深股通资金流向

北向资金重回净流入，周内累计金额 100.89 亿。具体来看，沪股通资金净买入 23.81 亿，深股通资金净买入 77.08 亿。

图 3：近四十个交易日沪股通、深股通资金流向



数据来源：济安金信基金评价中心（数据截止日期：2021.08.06）

4. 债券市场回顾

货币市场方面，跨月流动性整体平稳偏宽松，央行公开市场操作回到前期正常节奏。央行周内逆回购投放资金 500 亿，到期逆回购 900 亿，整周公开市场净回笼资金 400 亿。银行间市场利率大幅下行。

债券市场小幅走强。受近期疫情反复引发市场避险情绪提升，利率债关键期限品种到期收益率以小幅下行为主，期限利差整体收窄，其中 1 年期国债到期收益率上行 2bp，1 年期国开债到期收益率基本与上周持平，10 年期国债到期收益率下行 2bp，10 年期国开债到期收益率下行 4bp；信用债方面，市场成交规模有所回升，各品种到期收益率多数下行，信用利差略有分化，其中，AAA 级企业债到期收益率平均下行 3bp，AA 级企业债到期收益率平均下行 3bp；转债市场缩量上涨，市场平均转股溢价率上行，中证转债指数上涨 1.26%。



5. 市场要闻

宏观经济:

国家统计局服务业调查中心和中国物流与采购联合会日前发布数据显示,7月份,制造业PMI为50.4%,比上月回落0.5个百分点;非制造业PMI为53.3%,比上月回落0.2个百分点。随后财新网发布7月财新中国制造业PMI下降1个百分点至50.3,为2020年5月以来最低,这一走势与统计局制造业PMI一致。(上海证券报)

商务部3日发布的最新数据显示,上半年我国服务进出口总额23774.4亿元,同比增长6.7%;其中服务出口11284.9亿元,增长23.6%;进口12489.5亿元,下降5%。我国服务出口增速持续高于进口,服务贸易逆差显著下降。(证券时报)

据国家统计局官网8月4日消息,据对全国流通领域9大类50种重要生产资料市场价格的监测显示,2021年7月下旬与7月中旬相比,31种产品价格上涨,18种下降,1种持平。其中,液化天然气(LNG)价格上涨12.1%。(上海证券报)

据中国物流与采购联合会官网8月5日消息,由中国物流与采购联合会调查、发布的2021年7月份中国大宗商品指数(CBMI)为100.1%,指数结束之前的三连跌。中物联表示,各分项指数中,供应指数出现回落,销售指数触底反弹,但幅度有限,库存指数则继续上升。(上海证券报)

国家外汇局近日公布的最新官方外汇储备数据显示,截至7月末,我国外汇储备规模为32359亿美元,较6月末上升219亿美元,升幅为0.68%,外汇储备规模创2016年以来新高。(证券时报)

国际货币基金组织(IMF)理事会2日批准规模为6500亿美元的新一轮特别提款权(SDR)普遍分配方案,以增加全球流动性。这是IMF历史上规模最大的一次特别提款权分配(新华社)

国际金融协会(IIF)当地时间8月3日发布的全球资金流向报告显示,7月,流入新兴市场国家的投资总额约为75亿美元,流入资金规模较上月的281亿美元明显锐减。其中,中国股市逆势流入8.89亿美元,中国债市吸引了9.59亿美元资金流入。(上海证券报)

当地时间周四,美国总统拜登与通用、福特和菲亚特母公司Stellantis等美国主要车企CEO共同出席一场以电动车和燃油经济性标准为主题的活动。会后,白宫官网宣布了拜登和主流车企达成的目标:未来10年内,美国新能源车的市场销售比例接近50%,并且宣布了一系列支持这个目标的具体举措。(上海证券报)

统计数据显示截至今年3月30日,全球最大养老基金日本政府养老投资基金(Japanese Government Pension Investment Fund, GPIF)在过去的一年将美国国债和票据占其海外债券的比例从此前的47%降至35%,其减持规模降幅创下历史纪录。(彭博社)

权益市场:

8月2日,深交所全资子公司深圳证券信息有限公司联合深圳市福田区政府发布国证香蜜湖绿色金融指数(指数简称:绿色金融,指数代码:980052)。该指数

济安金信
基金评价中心

以在深交所和港交所上市且涉及绿色金融业务的公司为选样标的，根据绿色金融评分和总市值排序，选取 50 家公司构成指数样本。（上海证券报）

8 月 6 日晚间，摩根大通宣布，中国证监会已对摩根大通证券（中国）有限公司控股股东——摩根大通国际金融有限公司受让 5 家内资股东所持股权，成为摩根大通证券（中国）唯一股东的事项准予备案。这意味着，摩根大通证券（中国）将成为中国首家外资全资控股的证券公司。（上海证券报）

债券市场：

近日，人民银行会同国家发展改革委、财政部、银保监会、证监会联合发布《关于促进债券市场信用评级行业健康发展的通知》。《通知》提出，要加强评级方法体系建设，提升评级质量和区分度。要求信用评级机构应当长期构建以违约率为核心的评级质量验证机制，制定实施方案，2022 年底前建立并使用能够实现合理区分度的评级方法体系，有效提升评级质量。（上海证券报）

中央结算公司 3 日发布的 7 月债券托管量数据显示，当月，境外机构的人民币债券托管面额为 33751.87 亿元，较 6 月增加 753.52 亿元，这一增持规模为 5 个月以来最大。（上海证券报）

公开数据显示，今年前 7 个月全国发行新增地方政府债券 18833 亿元，不及全年额度的一半，其中专项债发行进度仅 37%。（上海证券报）

（二）基金市场

1. 发行、清盘统计

上周共有 46 只新发基金开始认购，其中混合型基金 21 只，股票型基金 1 只，指数型基金 12 只，封闭式产品 1 只，纯债型基金 9 只，二级债基金 2 只。

发生清盘的产品共 4 只，其中 2 只债券型和 1 只混合型基金经基金持有人大会决议通过终止上市，另外 1 只为撤销的银华信用季季红 H 类份额。

2. 市场要闻

8 月 5 日，证监会发布《关于核准设立富达基金管理（中国）有限公司的批复》，核准设立富达基金管理（中国）有限公司。继贝莱德基金之后，富达基金成为我国境内第二家获批成立的外商独资公募基金公司。（上海证券报）

据统计，截至 8 月 6 日，今年以来公募基金高管变更的数量达到 220 位，涉及 91 家基金公司。其中，基金公司副总经理变动人数最多，达到 96 人；其次是总经理、董事长，变动人数分别达到 62 人、45 人；此外，基金公司督察长、首席信息官也有不少变更案例。（上海证券报）

证监会决定，自 8 月 6 日起启动健全证券期货基金经营机构专项治理工作。本次专项治理将针对当前行业机构公司治理方面的薄弱环节，重点从四个方面开展工作：一、健全制度规则体系；二、持续完善行政监管体系；三、构建有效的现代公司治理体系；四、逐步健全市场约束体系。（上海证券报）



二、各类基金整体表现

上周权益市场震荡上行，九成左右主动权益类基金（包括股票型、混合型及封闭式基金）及被动权益类基金周内净值上涨；外盘方面，全球主要市场股指多数上涨；国际原油价格下调，贵金属价格回落，约半数投资于海外市场的 QDII 基金近一周净值收益上涨。

跨月资金面整体平稳偏宽松，银行间市场利率大幅下行，货基收益率较前一周略有回落；债市有所走强，超过九成纯债型和债券指数型近一周净值收益率为正；权益市场反弹，九成以上一级债及两成二级债产品近一周净值收益率为正。

（一）权益类基金

上周权益市场震荡上行，九成左右主动权益类基金（包括股票型、混合型及封闭式基金）及被动权益类基金周内净值上涨。其中，股票型基金近一周平均净值收益为 2.10%，混合型基金近一周平均净值收益为 1.55%，封闭式权益类基金近一周平均净值收益为 1.45%，股票指数型基金近一周平均净值收益为 2.18%。

个基表现方面，航天军工、汽车制造等板块个股表现强势，相关的主题行业基金或相关板块个股持仓比例较高的产品涨幅居前；而传媒、钢铁、半导体等板块周内表现不佳，相关主题行业基金或重配相关板块个股的产品跌幅居前。

表 2：上周各权益类基金收益表现（涨幅前 5 位及跌幅前 5 位）

权益类					
基金类型	代码	基金名称	近一周 回报率 (%)	近三年 回报率 (%)	成立以来 回报率 (%)
混合型基金	519918	华夏兴和混合	11.95	231.05	324.15
	001838	国投瑞银国家安全灵活配置混合	11.05	114.04	35.70
	005774	华夏产业升级混合	11.03	--	133.06
	000354	长盛城镇化主题混合	10.37	79.16	185.40
	002251	华夏军工安全灵活配置混合	10.25	143.68	94.70
	010238	安信创新先锋混合 C	-9.01	--	22.77
	010237	安信创新先锋混合 A	-8.99	--	23.25
	000063	长盛电子信息主题灵活配置混合	-8.38	91.19	215.68
	007872	金信稳健策略灵活配置混合	-7.89	--	113.49
	004314	前海开源沪港深新硬件主题灵活配置混合 A	-7.78	210.45	159.63
股票型基金	004925	长信低碳环保行业量化股票	9.14	253.80	189.41
	008382	融通产业趋势股票	8.19	--	39.32
	002168	嘉实智能汽车股票	7.92	313.82	358.10
	004698	博时军工主题股票 A	7.76	178.09	120.80
	011592	博时军工主题股票 C	7.73	--	17.31
	001404	招商移动互联网产业股票	-7.78	170.37	77.90
	005763	中欧电子信息产业沪港深股票 C	-4.60	216.60	186.13



权益类						
基金类型	代码	基金名称	近一周 回报率(%)	近三年 回报率(%)	成立以来 回报率(%)	
	004616	中欧电子信息产业沪港深股票 A	-4.59	220.67	201.78	
	003054	嘉实文体娱乐股票 C	-4.59	122.11	103.90	
	003053	嘉实文体娱乐股票 A	-4.58	125.30	108.40	
封闭式	006977	农银汇理海棠三年定期开放混合	8.66	--	297.15	
	168601	汇安裕阳三年定期开放混合	8.10	--	171.87	
	011011	融通产业趋势精选 2 年封闭运作混合	7.33	--	9.27	
	168207	中融创业板两年定期开放混合	5.85	--	31.03	
	501201	红土创新科技创新 3 年封闭运作灵活配置混合	5.59	--	116.14	
	501099	平安科技创新 3 年封闭运作灵活配置混合	-4.75	--	106.83	
	506000	南方科创板 3 年定期开放混合	-3.00	--	22.57	
	501082	博时科创主题 3 年封闭运作灵活配置混合	-1.53	--	140.81	
	506005	博时科创板三年定期开放混合	-1.50	--	33.74	
	161915	万家创业板 2 年定期开放混合 C	-1.39	--	24.43	
	指数型 (股票)	512670	鹏华中证国防 ETF	11.81	--	122.03
		010364	鹏华中证空天一体军工指数(LOF)C	11.72	--	35.10
		160643	鹏华中证空天一体军工指数(LOF)A	11.71	129.66	68.41
		164402	前海开源中航军工指数	11.66	--	0.91
		160630	鹏华中证国防指数(LOF)A	11.41	--	-1.28
512480		国联安中证全指半导体产品与设备 ETF	-7.01	--	186.76	
512760		国泰 CES 半导体芯片行业 ETF	-5.61	--	232.54	
159995		华夏国证半导体芯片 ETF	-4.25	--	76.77	
159801		广发国证半导体芯片 ETF	-4.17	--	75.37	
512980		广发中证传媒 ETF	-3.96	-11.10	-33.84	

数据截止日期：2021 年 8 月 6 日

数据来源：济安金信基金评价中心

注：基金收益统计剔除 ETF 联接基金、因巨额赎回等出现净值异常的基金，不同份额分别计算。

以下为本中心近期建议关注的主动权益类五星基金精选池：

表 3：济安金信权益类基金五星精选池

序号	基金名称	基金代码	基金标签
1	创金合信工业周期精选股票	005968	灵活配置
2	工银瑞信战略转型主题股票	000991	产业升级
3	华安沪港深外延增长灵活配置混合	001694	外延增长
4	诺德周期策略混合	570008	周期策略
5	易方达安心回馈混合	001182	业绩稳健
6	华安逆向策略混合	040035	逆向策略
7	交银施罗德先进制造混合	519704	高端制造
8	农银研究精选灵活配置混合	000336	个股精选



济安金信
基金评价中心

序号	基金名称	基金代码	基金标签
9	易方达新收益灵活配置混合	001216	价值成长
10	中欧价值智选回报混合	166019	价值发掘
11	农银汇理工业 4.0 灵活配置混合	001606	工业升级
12	易方达瑞程灵活配置混合	003961	灵活配置
13	富国新动力灵活配置混合	001508	灵活配置
14	工银瑞信文体产业股票	001714	行业轮动
15	泓德泓华灵活配置混合	002846	灵活配置

权益类基金数量及细分类较多，业绩展示不能全面反映市场概况。除上述精选的主动权益类基金外，建议关注的主题投资基金名单如下。

表 4：济安金信权益类基金五星精选池（主题类）

基金代码	基金名称	基金类型	成立日期
001054	工银瑞信新金融股票	股票型	2015-03-19
100060	富国高新技术产业混合	混合型	2012-06-27
004997	广发高端制造股票	股票型	2017-09-01
001856	易方达环保主题灵活配置混合	混合型	2017-06-02
003095	中欧医疗健康混合	混合型	2016-09-29

数据来源：济安金信基金评价中心

（二）固定收益类基金

1. 货币市场基金

资金面整体偏宽松，银行间市场利率大幅下行，货基收益率较前一周小幅回落。上周货币基金平均七日年化收益率为 2.1026%，较前一周小幅上涨 0.0152%，仅七成左右货基七日年化维持在 2% 以上，3 只产品七日年化收益率高于 3%（不同份额分别计算）。

表 5：济安金信货币型基金五星精选池

基金名称	基金代码	成立日期	基金经理	综合费率
博时合惠货币	004137	2017/01/13	魏桢	0.21%
鹏华金元宝货币	004776	2017/06/16	叶朝明、李可颖	0.21%
易方达现金增利货币	000621	2015/02/03	石大怿、梁莹	0.20%
嘉实快线货币	000917	2015/06/25	张文玥	0.22%

数据来源：济安金信基金评价中心

2. 债券基金

债市整周小幅走强，超过九成纯债型和债券指数型近一周净值收益率为正；由于权益市场震荡回升，九成以上一级债及两成二级债产品近一周净值收益率为正。其中，纯债型基金近一周平均净值收益为 0.15%，一级债基金近一周平均净值收益为 0.52%，二级债基金近一周平均净值收益为 0.75%，债券指数型基金近一周平均净值收益为 0.10%。



济安金信
基金评价中心

表 6: 上周各固定收益类基金收益表现 (涨幅前 5 位及跌幅前 5 位)

固定收益类					
基金类型	代码	基金名称	近一周 回报率 (%)	近三年 回报率 (%)	成立以来 回报率 (%)
纯债型	008581	九泰久嘉纯债 3 个月定期开放债券 C	2.27	--	10.39
	008580	九泰久嘉纯债 3 个月定期开放债券 A	2.27	--	10.92
	000130	大成景兴信用债债券 A	2.03	15.02	76.97
	000131	大成景兴信用债债券 C	2.02	13.61	71.71
	000080	天治可转债增强债券 A	1.87	45.19	58.40
	009282	宝盈盈辉纯债债券 A	-0.70	--	9.79
	009283	宝盈盈辉纯债债券 C	-0.59	--	10.60
	003384	金鹰添盈纯债债券 A	-0.44	2.93	12.24
	004136	博时民泽纯债债券	-0.10	8.51	15.82
	004401	金信民兴债券 C	-0.09	5.30	21.84
一级债	240018	华宝可转债债券 A	3.70	92.54	64.35
	008817	华宝可转债债券 C	3.69	--	40.56
	162215	泰达宏利聚利债券 (LOF)	3.10	33.92	29.90
	009512	天弘添利债券 (LOF)E	2.45	--	18.94
	164206	天弘添利债券 (LOF)C	2.45	35.44	48.71
	161505	银河通利债券 (LOF)A	-0.15	18.33	107.00
	161506	银河通利债券 (LOF)C	-0.15	17.23	95.95
二级债	006147	宝盈融源可转债债券 A	4.93	--	23.72
	006148	宝盈融源可转债债券 C	4.92	--	23.00
	005793	华富可转债债券	4.85	39.92	38.25
	000068	民生加银转债优选债券 C	4.47	77.39	48.24
	000067	民生加银转债优选债券 A	4.46	79.61	52.90
	005284	华商可转债债券 C	-1.73	68.60	58.67
	005273	华商可转债债券 A	-1.72	70.79	60.27
	630009	华商稳定增利债券 A	-1.22	45.49	132.99
	630109	华商稳定增利债券 C	-1.17	43.76	122.74
	000463	华商双债丰利债券 A	-0.96	-28.72	-14.29
指数型 (债券)	510080	长盛全债指数增强	1.32	35.93	333.61
	511380	博时中证可转债及可交换债券 ETF	1.19	--	11.97
	511180	海富通上证投资级可转债及可交换债券 ETF	0.75	--	4.98
	008436	长信中证可转债及可交换债券 50 指数 C	0.55	--	2.32
	008435	长信中证可转债及可交换债券 50 指数 A	0.55	--	2.62
	009745	鹏华中债-市场隐含评级 AAA 信用债(1-3 年)A	-0.26	--	2.79
	009746	鹏华中债-市场隐含评级 AAA 信用债(1-3 年)C	-0.25	--	3.16



固定收益类

基金类型	代码	基金名称	近一周 回报率 (%)	近三年 回报率 (%)	成立以来 回报率 (%)
	511060	海富通上证 5 年期地方政府债 ETF	-0.08	--	6.87
	007766	前海开源中债 1-3 年国开行债券指数 C	-0.08	--	4.45
	007765	前海开源中债 1-3 年国开行债券指数 A	-0.08	--	7.04

数据截止日期：2021 年 8 月 6 日

数据来源：济安金信基金评价中心

注：基金收益统计剔除 ETF 联接基金、因巨额赎回等出现净值异常的基金，不同份额分别计算。

(三) QDII 基金

外围市场方面，全球主要市场股指全线上行。美国新增非农就业人数大幅超预期，就业市场修复显著，美股三大股指集体收涨；欧元区最新服务业 PMI 数据虽略低于预期，但出于高景气区间，欧洲市场主要股指全线上行；亚太地区主要市场股指集体上涨。大宗商品方面，库存以外上升叠加疫情反复对需求造成一定抑制，油价整周大幅下调；贵金属方面，美元指数因宏观经济走强大幅上涨，黄金及白银价格走低。

截至 8 月 6 日已公布的净值数据显示，不足半数投资于海外市场的 QDII 基金近一周净值收益上涨，平均涨跌幅为-0.24%。由于交易时间、交易机制等不同，投资者在投资 QDII 基金前需充分了解其运作所面临的各项风险，审慎做出投资决策。

表 7：上周海外基金收益表现（涨幅前 5 位及跌幅前 5 位）

基金类型	代码	基金名称	近一周 回报率 (%)	近三年 回报率 (%)	成立以来 回报率 (%)
QDII	001092	广发生物科技指数 (QDII)	4.33	27.51	37.20
	008763	天弘越南市场 (QDII)A	3.47	--	57.33
	008764	天弘越南市场 (QDII)C	3.47	--	56.73
	161127	易方达标普生物科技人民币 (QDII-LOF)A	3.10	23.28	73.01
	004877	汇添富全球医疗混合 (QDII)人民币	2.74	146.60	181.08
	165513	信诚全球商品主题 (QDII-FOF-LOF)	-5.85	-17.11	-59.80
	164906	交银中证海外中国互联网指数 (QDII-LOF)	-5.81	-3.97	32.90
	513050	易方达中证海外中国互联网 50 (QDII-ETF)	-5.63	3.42	48.22
	160723	嘉实原油 (QDII-LOF)	-5.19	-29.58	-6.95
	160216	国泰大宗商品 (QDII-LOF)	-5.03	-45.19	-69.80

数据截止日期：2021 年 8 月 6 日

数据来源：济安金信基金评价中心

注：基金收益统计剔除 ETF 联接基金、因巨额赎回等出现净值异常的基金，不同份额分别计算。

另外由于国际市场交易结算时间不同、业绩披露频率不同等原因，QDII 基金在统计日无净值披露的使用最近一期净值披露数据。



风险提示及免责声明

市场有风险，投资需谨慎。基金的风险收益特性与银行存款、债券等投资工具不同，投资人所持有的基金份额可以分享基金投资所产生的收益，也可能承担基金投资所带来的损失，并不构成业绩保障。因此投资者需审慎评估自身的财务状况及风险承受能力，并选择与之相匹配的基金产品进行投资。

基金作为一种投资工具，其过往业绩并不代表未来表现。基金净值表现的短期波动难以预测，建议投资人不要过于关注基金的短期业绩，而是追求长期资产的长期稳健增值。

本报告所载的全部内容均基于已公开的市场信息，但不保证该等信息的准确性或完整性。在任何情况下，本报告中的信息或所表述的意见不构成对任何人的投资建议。



济安金信
基金评价中心